

氧氣治療護理指導

壹、氧氣治療的種類

氧氣使用的型態有許多種類，因個人需求不同，並按醫師醫囑給予，以達到治療效果。

一、氧氣鼻導管裝置



二、霧氣式氧氣面罩裝置



貳、配戴方式

一、氧氣鼻導管正面戴法



二、氧氣鼻導管側面戴法

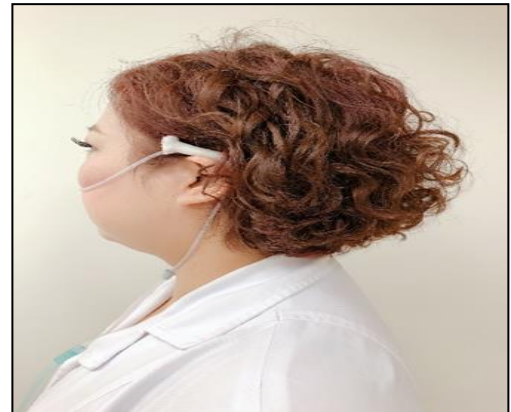

三、氧氣面罩正確戴法



四、氧氣面罩側面正確戴法



參、注意事項

- 一、氧氣設備周圍禁止抽煙及點火，以免爆炸。
- 二、請勿隨意調整氧氣或將氧氣移除，避免造成氧氣中毒、呼吸困難或缺氧情形，影響治療效果。
- 三、使用氧氣面罩時，面罩要能完全包覆口鼻，避免氧氣外溢，影響氧氣濃度。
- 四、潮溼瓶內的**蒸餾水**若低於 1/3，請通知護理人員添加，以維持足夠的氧氣流速及溼度。
- 五、使用潮濕瓶的氧氣面罩者，需經常清理管路蓄積的水分，以防積水阻礙氧氣的輸送。



蒸餾水水位
低於 1/3 以下
請通知護理人員

- 六、長期使用氧氣面罩者，應注意固定帶的鬆緊度，需每 2-4 小時注意臉部及耳朵有無受鬆緊帶壓迫，請於壓迫處使用適當支托(例如：耳廓上的面罩鬆緊帶用紗布包覆)，並注意臉部清潔。

肆、諮詢服務電話

(02) 89667000 轉 2733 (7A 病房)

(02) 89669000 (預約掛號專線)

伍、參考文獻

何昭中 (2017) . 呼吸系統疾病病人之護理 . 於蔡秀鸞、陳敏麗、陳麗華
總校閱，最新實用內外科護理學(10-54，10-62頁) . 台北市：永大。

陸、複習一下

- 問題1.() 禁止在氧氣設備周圍抽菸、點火。
問題2.() 氧氣面罩需包覆到口即可。
問題3.() 潮濕瓶中蒸餾水若低1/3，不需通知護理人員。

正確答案：問題1：○ 問題2：X 問題3：X

編印單位：護理部 7A (CM-019)
編印日期：2005 年 12 月 11 日 第 1 版
修訂日期：2019 年 06 月 20 日 第 6 版
全院編碼：亞東醫院出版品 (SH100)
材物編碼：MS4905Z044
宗 旨：持續提升醫療品質
善盡社會醫療責任
願 景：成為民眾首選的醫學中心